

Especificações

Modelo	Z-45 XC
--------	---------

Dimensão

Altura máxima de trabalho*	15,86 m
Altura máxima da plataforma	13,86 m
Alcance horizontal máx.	7,55 m
Alcance máximo sobre e acima	7,44 m
▲ Comprimento da plataforma	0,76 m
▲ Largura da plataforma	1,83 m
▲ Altura - encolhida	2,25 m
▲ Comprimento - encolhida	6,65 m
▲ Largura	2,29 m
▲ Distância entre eixos	2,03 m
▲ Distância do solo - central	0,37 m

Produtividade

Capacidade de carga	300/454 kg
Rotação da plataforma	160°
Giro vertical do jib	133°
Rotação da mesa de giro	355° não continua
Rotação traseira da mesa de giro	zero
Velocidade de deslocamento - armazenada 4x2 - 4x4	7,24 km/h
Velocidade de deslocamento - elevada	0,98 km/h
Capacidade de rampa - 4x4 - armazenada	45%
Raio de giro - int.	1,68 m
Raio de giro - ext.	4,50 m
Controles	12 V DC proporcionais
Pneus	315/55 D20

Potencia

Fonte de alimentação	49 hp (36.5 kW) Deutz D2.9L4 diesel T4f 60 hp (44.7 kW) Ford MSG425 Gas/LPG Dual Fuel 48 hp (35.8 kW) Perkins 404F-E22T diesel T4f
Unidade auxiliar de força	12V DC
Capacidade do reservatório hidráulico	83 L
Capacidade do reservatório de combustível	64,4 L

Peso****

ANSI 4x4	7.421 kg
----------	----------

Diagrama de trabalho Z-45 XC

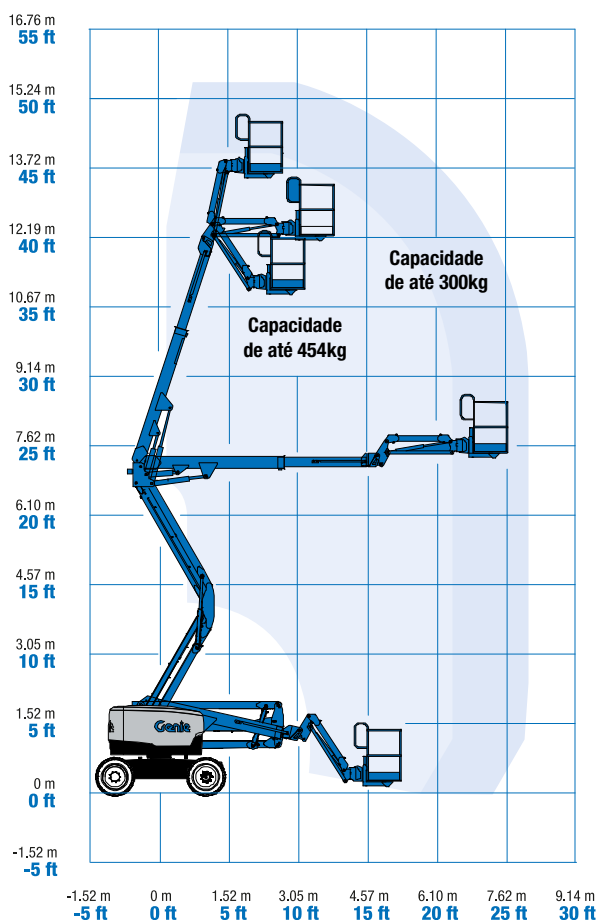

* No sistema métrico, altura de trabalho = altura da plataforma + 2m.
 **Em modo de elevação (plataforma elevada), a máquina esta programada para funcionar em superfícies niveladas e firmes.
 ***Capacidade de rampa é aplicável a trabalhos em declives/acíves. Consultar o manual de operação.
 ****O peso varia em função das opções e acessórios do país.

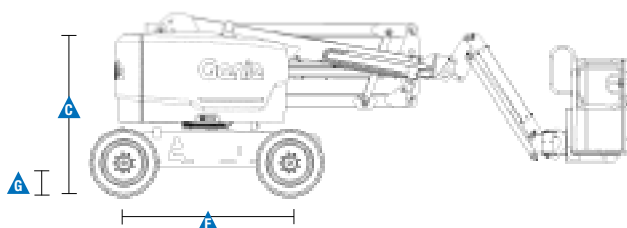
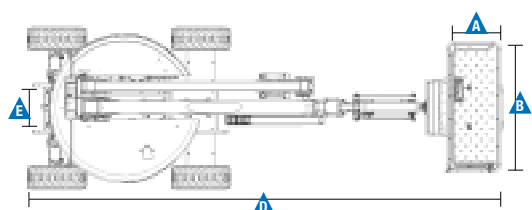

Características

Características padrão	Facilmente configurável	Opções e acessórios
Dimensões Z-45 XC <ul style="list-style-type: none">• Altura de trabalho 15,86m• Alcance horizontal 7,55m• Altura sobre e acima 7,44m• Capacidade de 300kg ilimitada dentro da curva de carga, capacidade 454kg limitada em alguns pontos da curva de carga.	Plataforma <ul style="list-style-type: none">• Cesta de 1,83 com duas entradas e porta oscilante Opções de Motor <ul style="list-style-type: none">• 49 hp (36.5 kW) Deutz T4f diesel (padrão)• 60 hp (44.7 kW) Ford MSG425 Gas/LP Dual Fuel• 48 hp (35.8 kW) Perkins 404F-E22T T4f diesel Pneus <ul style="list-style-type: none">• Todo terreno com espuma (padrão)• Todo terreno, marcante	Opções de produtividade <ul style="list-style-type: none">• Lift Power™<ul style="list-style-type: none">- Gerador 3 kW AC- Pacote para solda 12 kW 240 V / 60 Hz• Rede de Proteção Lift Guard - Meia• Rede de Proteção Lift Guard - Inteira• Grade de proteção no alto da plataforma• Linha aérea até a plataforma• Fluido hidráulico biodegradável• Fluido hidráulico resistente a fogo• Pacote de proteção de aeronave*• Berço de tubos (par)**• Pacote de alarme• Pacote de subestrutura do painel• Conjunto de iluminação• Tampa com trava da caixa de comandos da plataforma• Pacote de reboque• Estrutura de proteção para o operador**• Alarme de Proteção para o Operador• Barra de proteção contra quedas• Berço para canos (par) Alimentações <ul style="list-style-type: none">• Pacote de medidor de motor (Apenas motor Ford)• Pacotes para clima frio• Tanque de GLP de 15,19 kg de capacidade• Sistema de corte de ar positivo (Apenas motor Deutz)
Produtividade <ul style="list-style-type: none">• Jib de 1,52m• 4X4• Oscilação ativa• Plataforma com elevação automática• Giro de 160° de plataforma Hidráulica• Controles proporcionais• Direção do balancim• Acionamento da direção• Tração desabilitada em caso de inclinação• Alimentação CA da plataforma• Buzina• Horímetro• Alarme de inclinação• Pisca-pisca e alarme de deslocamento• 355 de rotação não contínua da plataforma• Conector pronto para controle telemático• Alarme de contato Lift Guard®• Motor de roda de 2 velocidades• Bandeja de trabalho• Sensor de carga• Paralelogramo duplo para rastreamento vertical de parede		
Potência <ul style="list-style-type: none">• Alimentação auxiliar de 12 V DC• Bandeja do motor removível• Aquecedor de ar de admissão (apenas motor Deutz)		<p>*Reduz a capacidade da plataforma para 272kg (zona de alcance máximo) e 426kg (zona de capacidade máxima)</p> <p>**Disponível apenas através de peças de reposição</p>

Terex Latin América

Alameda Rio Negro, 161 - 10º Andar
06.454-000 - Alphaville Empresarial - SP - Brasil
Fone: 0800 031 0100
E-mail: marketing-brazil@terex.com